



Diário Oficial do **MUNICÍPIO**

Prefeitura Municipal de Cravolândia

1

Sexta-feira • 29 de Maio de 2020 • Ano • Nº 2712

Esta edição encontra-se no site oficial deste ente.

Prefeitura Municipal de Cravolândia publica:

- Audiência Pública - 1º Quadrimestre de 2020.

Imprensa Oficial

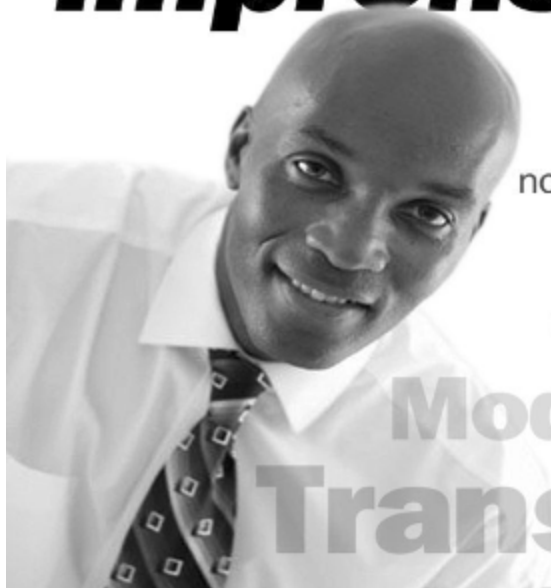

Gestão transparente.
Os atos do gestor são publicados
no Diário Oficial próprio do município.

autonomia
Modernidade
Transparência

Atos Administrativos





O QUE UMA AUDIÊNCIA PÚBLICA?

É um dos instrumentos de transparência da gestão fiscal trazidos pela Lei de Responsabilidade Fiscal – LRF, cujo objetivo é envolver a população nos processos de elaboração e execução dos planos, lei de diretrizes orçamentárias e orçamentos.



Da Transparência, Controle e Fiscalização Lei Complementar nº 101/2000

Art. 9º § 4º - Até o final dos meses de maio, setembro e fevereiro, o Poder Executivo demonstrará e avaliará o cumprimento das metas fiscais de cada quadrimestre, em audiência pública na comissão referida no § 1º do art. 166 da Constituição ou equivalente nas Casas Legislativas Estaduais e Municipais.



AVALIAÇÃO DO CUMPRIMENTO DAS METAS FISCAIS DO 1º QUADRIMESTRE DE 2020



RESULTADO PRIMÁRIO

- **Indica se os níveis de gastos orçamentários dos entes federativos são compatíveis com a sua arrecadação, ou seja, se as Receitas Primárias são capazes de suportar as Despesas Primárias**



RESULTADO PRIMÁRIO E RESULTADO CORRENTE

Resultado Primário - **679.353,88**

Receita Primária Total - **6.462.965,82**

Despesa Primária Total - **5.783.341,94**

O Superávit corrente registrado indica que houve o cumprimento da meta para o 1º quadrimestre de 2020.



RESULTADO NOMINAL

- **Resultado Nominal:** o resultado nominal equivale à variação total da dívida fiscal líquida no período.



RESULTADO NOMINAL

Dívida Fiscal Líquida em 01/01/2020 - 23.706.663,97

Dívida Fiscal Líquida em 30/04/2020 - 21.835.109,82

Resultado Nominal - 1.871.554,15



RECEITAS

RECEITAS TOTAIS

VALOR PREVISTO	24.170.432,00
-----------------------	----------------------

VALOR REALIZADO	6.470.333,01
------------------------	---------------------

O valor da receita realizada corresponde a 26,77 % da receita estimada para o exercício.



RECEITAS CORRENTES **6.938.850,08** **29,35%**

RECEITAS TRIBUTÁRIAS **225.782,20** **43,47%**

(ISS, IPTU, ITBI, IRRF e TAXAS)

TRANSF. CORRENTES **6.605.081,15** **29,92%**

FPM **3.299.870,02** - **34,21%**

ICMS **510.208,69** - **31,13%**

RECEITA DE CAPITAL **R\$ 296.061,72** - **10,04%**



DESPESAS

DESPESA TOTAL

VALOR PREVISTO **24.170.432,00**

VALOR REALIZADO **5.510.041,62**

O valor da despesa realizada corresponde a 22,80% da despesa fixada para o exercício.



DESPESAS

DESPESAS CORRENTES 4.907.372,44 23,97%

PESSOAL E ENCARGOS SOCIAIS 2.962.809,10

JUROS E ENCARGOS DA DÍVIDA 0,00

OUTRAS DESPESAS CORRENTES 1.944.563,34

DESPESAS DE CAPITAL 602.669,18 16,45%



DESPESA COM PESSOAL E LIMITES

- **A LRF estabelece os limites de Despesa com Pessoal nos artigos: 18 a 23.**





DESPESA COM PESSOAL E LIMITES

RECEITA CORRENTE LÍQUIDA	R\$	19.261.551,98
LIMITE MÁX. – 54% (ART. 20 LRF)	R\$	10.401.238,07
LIMITE PRUDENCIAL – 95% do limite máx.	R\$	9.881.176,17
DESPESA REALIZADA COM PESSOAL	R\$	9.900.456,29
PERCENTUAL DA DESPESA COM PESSOAL		51,40%



As despesas com **SAÚDE** se mantiveram conforme abaixo descrito:

DESPESA TOTAL COM SAÚDE DE ATÉ O MÊS: 1.203.204,48

VALOR INVESTIDO POR CESSÃO ONEROSA: 27.354,14

VALOR FINANCIADO PELO SUS e CONVÊNIOS: 541.778,26

VALOR INVESTIDO PELO MUNICÍPIO: 634.072,08

PERCENTUAL APLICADO ATÉ O MÊS: 15,64%

VALOR INVESTIDO ABAIXO DO ÍNDICE 25.820,44



As despesas com **EDUCAÇÃO** se mantiveram conforme abaixo descrito:

DESPESA TOTAL COM MDE ATÉ O MÊS:	1.410.705,04
<u>DESPESAS COM FUNDEB</u>	<u>1.234.055,75</u>
<u>VALOR INVESTIDO PELO MUNICÍPIO:</u>	<u>176.649,29</u>
<u>PERCENTUAL APLICADO ATÉ O MÊS:</u>	<u>17,87%</u>
<u>VALOR FINANCIADO PELO FNDE:</u>	<u>147.626,74</u>
<u>VALOR FINANCIADO PELO QSE</u>	<u>61.293,68</u>
<u>VALOR FINANCIADO (Rec. Próprios e Convênios)</u>	<u>18.264,90</u>
<u>TOTAL DE DESPESA NA SEC. DE EDUCAÇÃO</u>	<u>1.637.890,36</u>



APLICAÇÃO DOS RECURSOS DO FUNDEB

RECEITA FUNDEB

1.544.055,10

REMUNERAÇÃO DO MAGISTÉRIO

1.055.488,93

68,36%



REPASSE DE DUODÉCIMO JAN A ABR/2020

VALOR A REPASSAR: 294.578,48

VALOR REPASSADO: 290.332,95

Diferença: -4.245,53



SALDOS POR FONTE DE RECURSOS

FONTE	VALOR
REC. ORDINÁRIOS (LIVRE)	263.844,27
EDUCAÇÃO	674,84
SALARIO EDUCAÇÃO	3.018,26
FNDE	50.630,08
CIDE	2.049,34
FUNDEB	339.919,82
CONVÊNIOS	327.588,30
FNAS E FEAS	79.969,70
FIES	13,23
FEP ROYALTIES	5.957,08
CESSÃO ONEROSA	372.613,02
FCBA	44,55
SAÚDE (REC. PRÓPRIOS)	40.183,42
SAÚDE (REC. SUS)	626.330,82
TOTAL DISPONÍVEL	2.112.836,73



Obrigado!

Prefeitura Municipal de Cravolândia

